

1N

2N

3N

4+5N

6N

7N

RYCHNOV NAD KNĚŽNOU



NÁVRH PŘECHODNÉ ÚPRAVY PROVOZU NA POZEMNÍCH KOMUNIKACÍCH

SITUACE PŘÍLOHA č. 1.1.4 ke zn. RK20260451

Zpracováno dne: 15.05.2026
Jiří Lorenc: +420 606 642 987; e-mail: info@lorenc.cz
LETS DZ s.r.o.
5. května 1378, 516 01 Rychnov nad Kněžnou

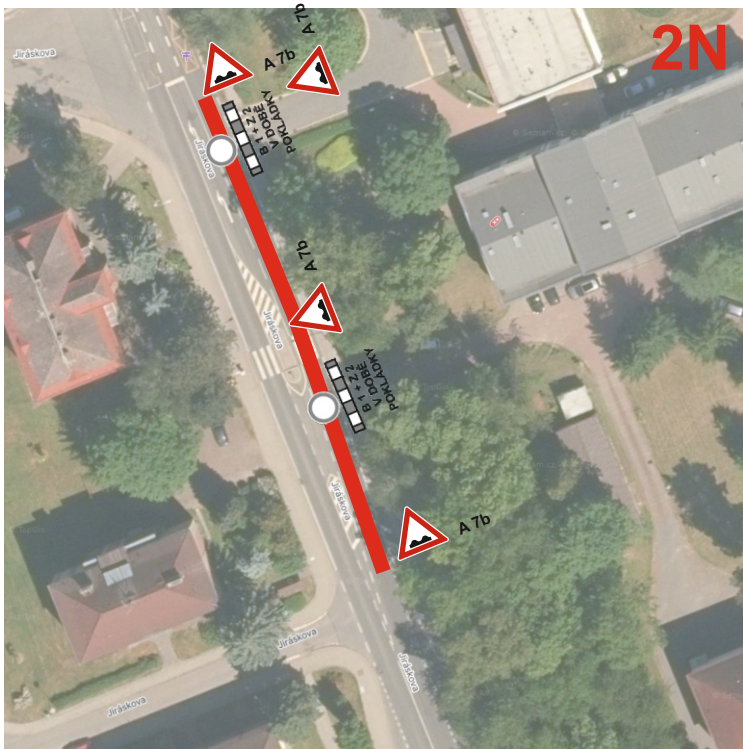
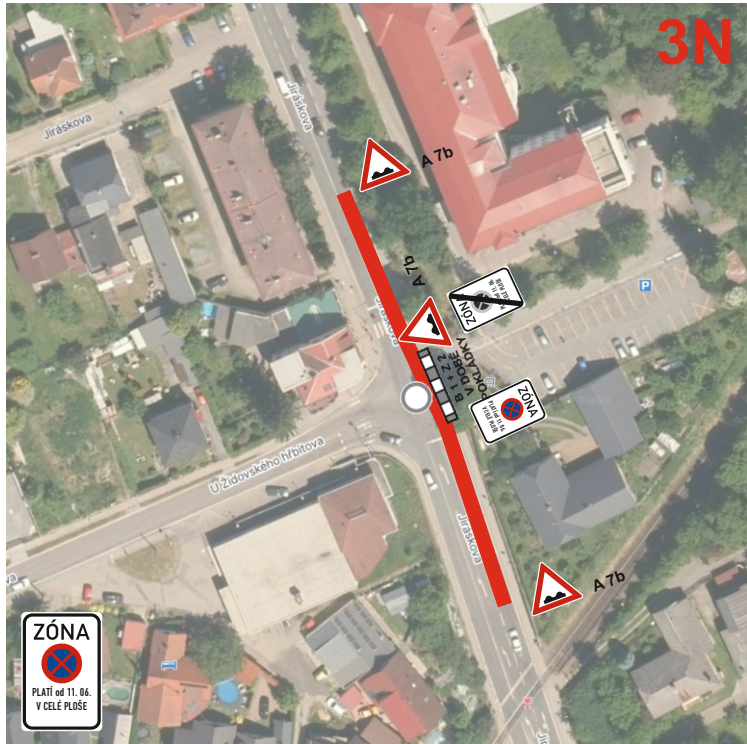

KRPH-52916-2/ČJ-2026-050706

por. Bc. Michal Kunžar, DiS.
 kriminal
 ÚZEMNÍ ODBOR RYCHNOV NAD KNĚŽNOU
 Státní inspektorát
 Zborovská 1360
 516 01 Rychnov nad Kněžnou; por. Bc. Michal Kunžar, DiS.

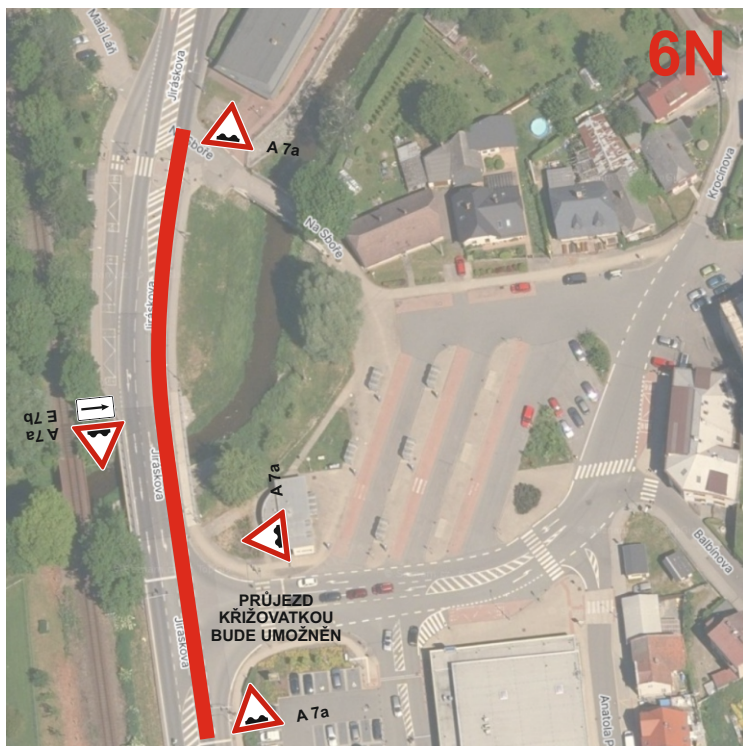
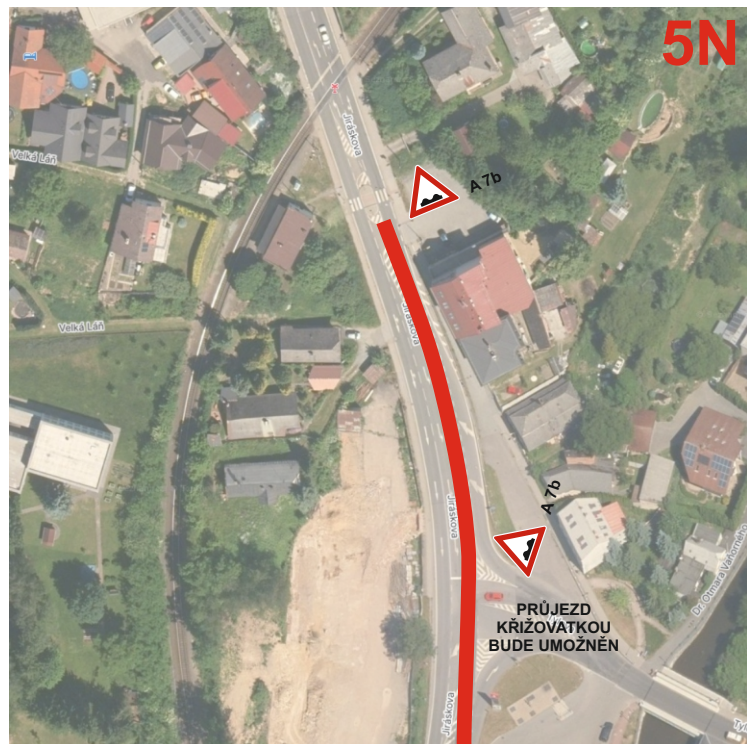
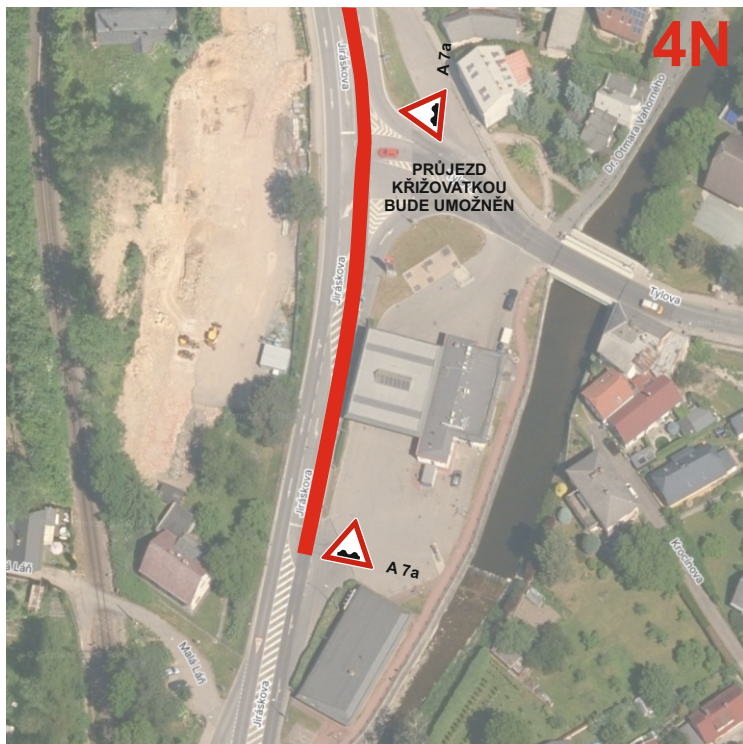
KRPH-52916-2/ČJ-2026-050706

por. Bc. Michal Kunčar, DiS.
 ÚZEMNÍ ODBOR RYCHNOV NAD KNĚŽNOU
 Dopisovna: 260 01 Rychnov nad Kněžnou
 Zborovská 1360
 536 01 Rychnov nad Kněžnou por. Bc. Michal Kunčar, DiS.

SMĚŘ NÁCHOD

PRACOVNÍ MÍSTO V OBCI



KRPH-52916-2/ČJ-2026-050706

por. Bc. Michal Kunčar, DiS.
inženýr
ÚZEMNÍ ODBOR RYCHNOV NAD KNĚŽNOU
Dopravní inspektorství
Zimová 1360
516 01 Rychov nad Kněžnou por. Bc. Michal Kunčar, DiS.
Pokud máte jakýkoli dotaz, obraťte se na nás.