ZMĚNA Č. 6 ZÁSAD ÚZEMNÍHO ROZVOJE KRÁLOVÉHRADECKÉHO KRAJE

4. Výkres krajin, pro které se stanovují cílové kvality

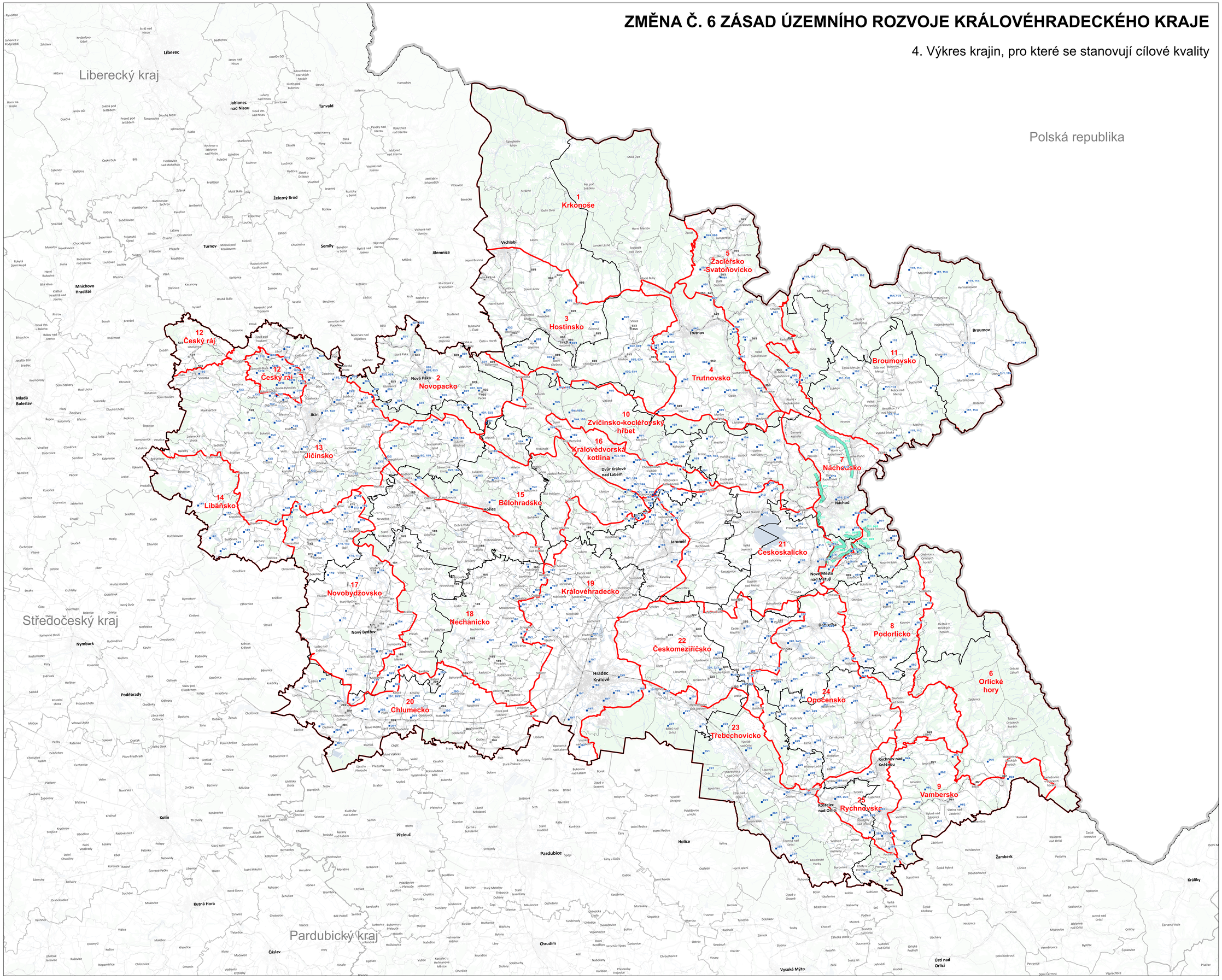

JEVY NÁVRHOVÉ

KRAJINA

hranice krajiny

1 Krkonoše
2 Novopacko
3 Hostinsko
4 Trutnovsko
5 Žacléřsko-Svatoňovicko
6 Orlické hory
7 Náchodsko
8 Podorlicko
9 Vambersko
10 Zvičinsko-kocléřovský hřbet
11 Broumovsko
12 Český ráj
13 Jičínsko
14 Libáňsko
15 Bělohradsko
16 Královédvorská kotlina
17 Novobydžovsko
18 Nechanicko
19 Královéhradecko
20 Chlumecko
21 Českoskalicko
22 Českomezиříčsko
23 Třebechovicko
24 Opočensko
25 Rychnovsko

CÍLOVÉ KVALITY KRAJINY

02/1 cílová kvalita dle hranice katastrálního území

02/3 cílová kvalita bodová

07/1 cílová kvalita liniová

JEVY INFORMATIVNÍ

hranice státu

hranice kraje - řešené území

hranice ORP

hranice obce

ZÁZNAM O ÚČINNOSTI

Označení orgánu, který vydal Změnu č. 6 Zásad územního rozvoje Královéhradeckého kraje	**Zastupitelstvo Královéhradeckého kraje**
Datum nabytí účinnosti Změny č. 6 Zásad územního rozvoje Královéhradeckého kraje	
Oprávněná úřední osoba pořizovatele, funkce	**Ing. Petr Háp** Krajský úřad Královéhradeckého kraje, vedoucí oddělení územního plánování
Podpis oprávněné úřední osoby pořizovatele, otisk úředního razítka	

0 2,5 5 10 km

Královéhradecký kraj

ZMĚNA Č. 6 ZÁSAD ÚZEMNÍHO ROZVOJE KRÁLOVÉHRADECKÉHO KRAJE

VÝKRES	**4. VÝKRES KRAJIN, PRO KTERÉ SE STANOVUJÍ CÍLOVÉ KVALITY**
OBJEDNATEL	Královéhradecký kraj, Pivovarské náměstí 1245, 500 03 Hradec Králové
POŘIZOVATEL	Krajský úřad Královéhradeckého kraje, odbor územního plánování a stavebního řádu, Čuřínova 1282, 500 03 Hradec Králové
ZPRACOVATEL	Ateliér Cihlář-Svoboda s.r.o. Na Máchově 1610 Beroun-Město Beroun 266 01 — ATELIÉR CIHLÁŘ SVOBODA
ZODPOVĚDNÝ PROJEKTANT	**RNDr. Milan Svoboda** Digitálně podepsal RNDr. Milan Svoboda Datum: 2026.02.20 19:07:59 +01'00'
DATUM	Únor 2026
MĚŘÍTKO	1 : 100 000
MAPOVÝ PODKLAD	RUIAN, Data50, © Český úřad zeměměřický a katastrální