SITUACE DOPRAVNÍHO ZNAČENÍ km 16,840 - 17,120

Bezpečnostní úpravy na silnici I/37 vlivem dálnice D11

LEGENDA NÁVRH OBRUBNÍKŮ:

- SILNIČNÍ BETONOVÁ OBRUBA 1000/150/250 – PODSTUPNICE S VÝŠKOVÝM ROZDÍLEM 80–120mm
- SNÍŽENÁ SILNIČNÍ BETONOVÁ OBRUBA 1000/150/250 – PODSTUPNICE S VÝŠKOVÝM ROZDÍLEM 20mm
- SNÍŽENÁ SILNIČNÍ BETONOVÁ OBRUBA 1000/150/250 – PODSTUPNICE S VÝŠKOVÝM ROZDÍLEM 50mm
- SILNIČNÍ BETONOVÁ OBRUBA 1000/150/300 – PODSTUPNICE S VÝŠKOVÝM ROZDÍLEM 180mm
- SILNIČNÍ CHODNÍKOVÁ OBRUBNÍK – PODSTUPNICE S VÝŠKOVÝM ROZDÍLEM 80mm
- CHODNÍKOVÁ BETONOVÁ OBRUBA 1000/80/200 – PODSTUPNICE S VÝŠKOVÝM ROZDÍLEM 60mm
- SNÍŽENÁ CHODNÍKOVÁ BETONOVÁ OBRUBA 1000/80/200 – PODSTUPNICE S VÝŠKOVÝM ROZDÍLEM 0mm

LEGENDA NÁVRHU:

- NÁVRH JSK
- LOM SKLONU
- BETONOVÁ SILNIČNÍ PAŘÍZKA
- OCELOVÉ SVODIDLO JEDNOSTRANNÉ
- BÍLÁ ŠIRKA ÚSTŘEDNÍ AZFALTOVÉ ZÁLIVKU ZA HORKA
- TEXT DVĚNA (NÁVH)
- NOVÁ DETOUR KANALIZACE
- DOMOVNÍ STANIČEK SVODIDEL

LEGENDA PLOCH:

- KONCTRUKCE A – AUTOBUSOVÉ ZÁLIVY
- KONCTRUKCE B – RECONLRUCE ZA STUDENA – SPRÁNA U37
- KONCTRUKCE C – RECYKLACE ZA STUDENA – SPRÁNA MK
- KONCTRUKCE D – NOVÁ DLAŽEBNÍ CHODNÍKOVÁ KONCTRUKCE – PŘÍJEZD
- KONCTRUKCE D.1 – NOVÁ DLAŽEBNÍ CHODNÍKOVÁ KONCTRUKCE – PŘEJEZDY
- KONCTRUKCE D.1 – STÁVAJÍ DLAŽEBNÍ CHODNÍKOVÁ KONCTRUKCE – PŘÍJEZD
- KONCTRUKCE E – STÁVAJÍZ ASFALTOVÁ CHODNÍKOVÁ KONCTRUKCE
- KONCTRUKCE E.1 – STÁVAJÍ ASFALTOVÁ CHODNÍKOVÁ KONCTRUKCE – PŘÍJEZD
- KONCTRUKCE F – VÝMĚNA KONEC VÝST. – STAŘÍ/NOVÉ NAPOJENÍ NA STÁVAJÍ STAV
- KONCTRUKCE G – DOPRAVNÍ STĚN, ŽULOVÁ DLAŽBA VÉLKÁ 160x160mm
- KONTRUKČNÍ BEZPEČNOSTNÍ PRŮ MEZIPLNÍ HRANY AUTOBUSOVÉ ZÁTŘ., BARVA ŽLUTÁ
- VARSNÁMI A SOUMLAM PÁS Z DLAŽBY S HMATOVÝM VÝSTUPEM DLE VYHL. Č.398/2009, BARVA ČERVENÁ
- LEMOVÁNÍ VARSNÍKŮ A SOUMLAŠN PÁSŮ Z PŘÍRODNÍHO ŽULY
- BETONOVÁ ZATRAŇOVACÍ DLAŽBA
- TEREINÍ ÚPRAVY / ZAHRADNÍNÁNÍ A ÚSETÍ
- VODOROVNÉ DOPRAVNÍ ZNAČENÍ
- KONEČNÁ SPRÁNA VOZOVKY

LEGENDA INŽ. SÍTÍ:

- STÁVAJÍ ELEKTRO NN NADZEMNÍ
- STÁVAJÍ ELEKTRO NN PODZEMNÍ
- STÁVAJÍ ELEKTRO VN NADZEMNÍ
- STÁVAJÍ ELEKTRO VN PODZEMNÍ
- STÁVAJÍ VEŘEJNÉ OSVĚTLENÍ
- STÁVAJÍ KANALIZACE JEDNOTNÁ
- STÁVAJÍ VODOVOD
- STÁVAJÍ DÉŠŤOVÁ VODNÍ
- STÁVAJÍ PLYN STL PODZEMNÍ

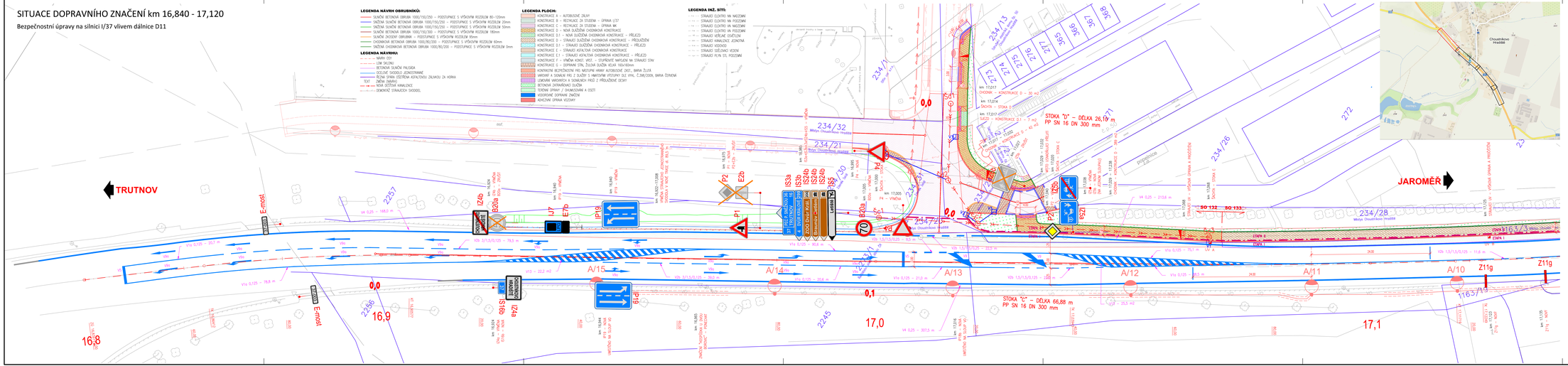

REVIZE:	PŘEDMĚT ZMĚNY:	VYPRACOVAL:	DATUM:
1			
2			
3			

AKCE:

Bezpečnostní úpravy na silnici I/37
vlivem dálnice D11

OBJEKT: SO 101 - Objekty pozemních komunikací

ZADAVATEL:

M - STAV CZ S.R.O.
Husova 1805
53003 Pardubice

ZHOTOVITEL:

TERRESTA
Zeyerova 758/12,
500 02 Hradec Králové

vypracoval	Ing. Ondřej Bartoš	investor	viz. zadavatel
zodp. projektant	Ing. Aleš Pražák	zák. číslo	
hlavní inženýr	Ing. Aleš Pražák	datum	7/2025
tech. kontrola	Ing. Aleš Pražák	stupeň	RDS
část:		měřítko	1:250
		z. přílohy:	paré:
příloha: SITUACE DOPRAVNÍHO ZNAČENÍ km 16,840 - 17,120		D.1.1.2.6.1	