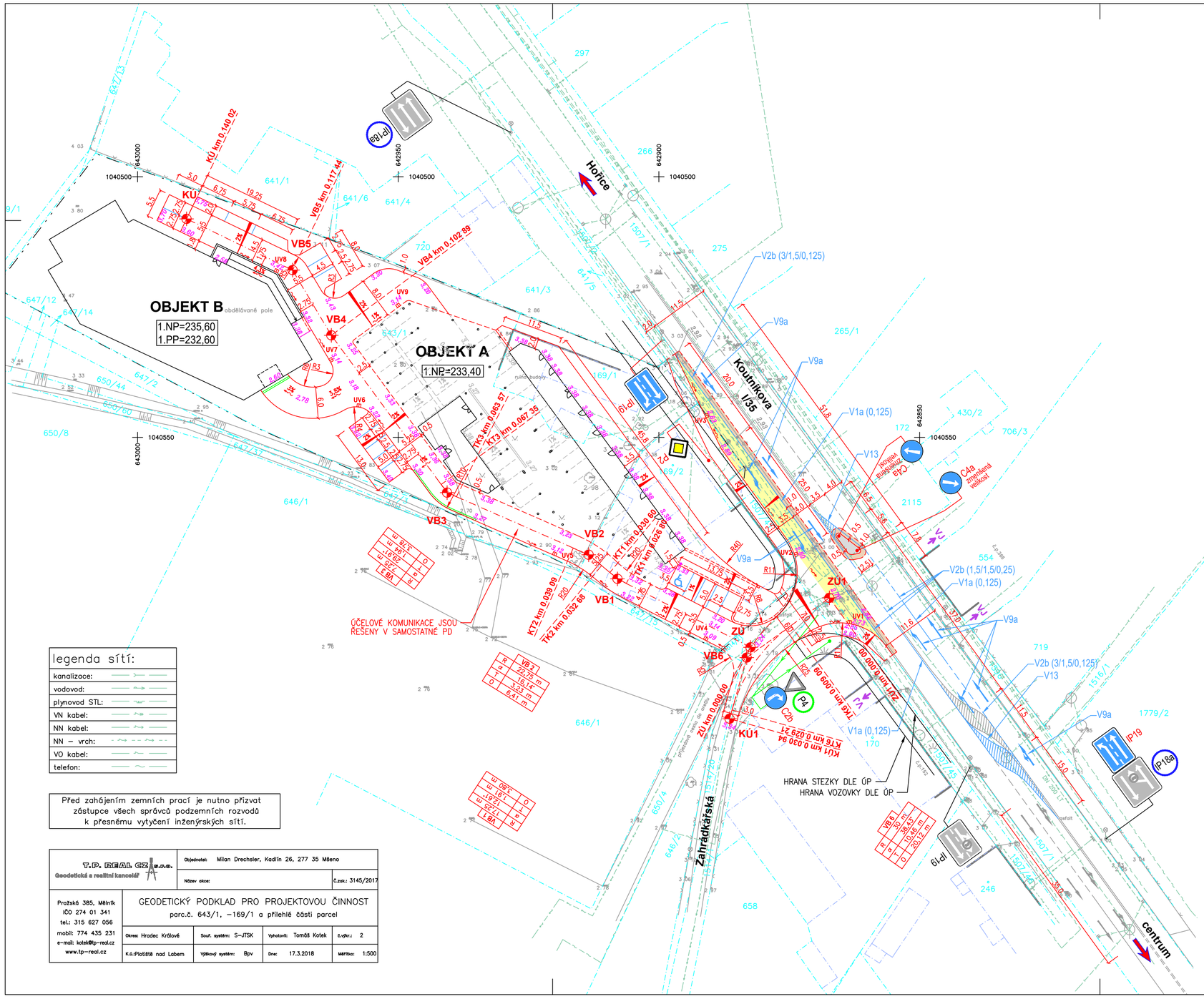


# LEGENDA :

## OZNAČENÍ

- POZEMKOVÁ HRANICE DLE MAPY KN
- POZEMKOVÁ HRANICE DLE MAPY KN – VNITŘNÍ KRESBA (SLUČKA)

## IO 06 KOMUNIKACE - ODBOČOVACÍ PRUH ZE SILNICE I/35

- KOMUNIKACE VOZIDLOVÁ – ROZŠÍŘENÍ SILNICE I/35 – KRYT ASFALTOVÝ
- DĚLICÍ OSTRŮVEK – KRYT BETONOVÁ DLAŽBA
- ASFALTOVÝ KRYT ACO 11 V TL. 40 MM (PO PŘEDCHOZÍM ODFRÉZOVÁNÍ) + OPRAVA KONSTRUKČNÍCH VRSTEV KOMUNIKACE PO DEMOLICI VODÍCÍHO PROUŽKU A OBRUBNÍKU
- UV – ULIČNÍ VPUST
- SKLONÍKY
- SMĚR ODTOKU VODY
- 2,89 – VÝŠKOVÉ KÓTY – NÁVRH
- IP19 – SVISLÉ DOPRAVNÍ ZNAČENÍ – STÁVAJÍCÍ
- P2 – SVISLÉ DOPRAVNÍ ZNAČENÍ – NÁVRH
- P4 – SVISLÉ DOPRAVNÍ ZNAČENÍ – K POSUNUTÍ
- IP18a – SVISLÉ DOPRAVNÍ ZNAČENÍ – KE ZRUŠENÍ
- VODOROVNÉ DOPRAVNÍ ZNAČENÍ – NÁVRH

POZNÁMKA:
VOLNÉ PLOCHY BUDOU OHUMUSOVÁNY A OSETY TRAVNÍM SEMENEM

## DOPLNĚNÍ 5/2023

| HLAVNÍ PROJEKTANT | ZODP. PROJEKTANT | VYPRACOVAL |
|---|---|---|
| M. DRECHSLER | ING. R. MICHLÍK | ING. J. MICHLÍKOVÁ |

VIAPROJEKT s.r.o.
Jižní 870, 500 03 Hradec Králové
tel.: 495 401 495
e-mail: viaprojekt@viaprojekt.cz

| | |
|---|---|
| KRAJ: | Královéhradecký |
| INVESTOR: | Blue label s.r.o., Vyšehradská 1349/2, Praha |
| AKCE: | **Novostavba bytových domů Nad Potokem Hradec Králové** |
| ČÍS. ZAK. | 12/22 |
| SOUBOR | |
| DRUH PD | DSP |
| DATUM | 6/2022 |
| FORMÁT | 5 A4 |
| MĚŘÍTKO | 1:500 |
| SOUPRAVA | |
| ODDÍL: | **D.1.1. IO 06 Komunikace - odbočovací pruh ze silnice I/35** |
| ČÍS. PŘÍLOHY | **D.1.1.2.** |
| OBSAH: | **Situace - návrh** |

legenda sítí:

| | |
|---|---|
| kanalizace: | |
| vodovod: | |
| plynovod STL: | |
| VN kabel: | |
| NN kabel: | |
| NN – vrch: | |
| VO kabel: | |
| telefon: | |

Před zahájením zemních prací je nutno přizvat zástupce všech správců podzemních rozvodů k přesnému vytyčení inženýrských sítí.

T.P. REAL CZ s.r.o.
Geodetická a realitní kancelář
Pražské 385, Mělník
IČO 274 01 341
tel.: 315 627 056
mobil: 774 435 231
e-mail: kotek@tp-real.cz
www.tp-real.cz

| | | | |
|---|---|---|---|
| Objednatel: | Milan Drechsler, Kadlín 26, 277 35 Mšeno | | |
| Název akce: | | | Č.zak.: 3145/2017 |
| GEODETICKÝ PODKLAD PRO PROJEKTOVOU ČINNOST parc.č. 643/1, –169/1 a přilehlé části parcel | | | |
| Okres: Hradec Králové | Souř. systém: S–JTSK | Vyhotovil: Tomáš Kotek | Č.výkr.: 2 |
| K.ú.:Plotiště nad Labem | Výškový systém: Bpv | Dne: 17.3.2018 | Měřítko: 1:500 |